

Mai 2020

Update - Zahlen zu Hautkrebs in Deutschland



Prof. Dr. med. Alexander Katalinic

Institut für Krebs epidemiologie e.V.
Universität zu Lübeck
Ratzeburger Allee 160
23562 Lübeck



Gesellschaft der epidemiologischen
Krebsregister in Deutschland e.V.

Zur Methodik

- Schleswig-Holstein hat traditionell eine sehr gute und vollzählige Erfassung von Hauttumoren.
- Auf Basis der Hautkrebszahlen aus Schleswig-Holstein für das Jahr 2017 werden Fallzahlen für Deutschland geschätzt.
- Dazu werden die alters- und geschlechtsspezifischen Erkrankungsraten des Jahres 2017 aus Schleswig-Holstein auf die entsprechenden Bevölkerungszahlen für Deutschland (2017) übertragen.
- Dargestellt werden Schätzungen für absolute Erkrankungszahlen für Deutschland für das Jahr 2017.
- Die Daten zu 2017 werden mit einer Verlaufsgrafik zu den geschätzten Fallzahlen der verschiedenen Hautkrebsformen ergänzt.

Hochrechnungen Hautkrebserkrankungen Deutschland 2017

Art	Gesamt	Männer	Frauen
Malignes Melanom, invasiv	24.678	13.042	11.635
Malignes Melanom, in situ	15.777	7.505	8.273
Malignes Melanom gesamt	40.455	20.547	19.908
Basalzellkarzinom	145.840	72.160	73.680
Plattenepithelkarzinom, invasiv	46.590	26.680	19.910
Plattenepithelkarzinom, in situ	42.710	19.750	22.960
Plattenepithelkarzinom gesamt	89.300	46.430	42.870
Hautkrebs gesamt	275.595	139.137	136.458

Datenquelle: Krebsregister Schleswig-Holstein, 2019 – Diagnosejahr 2017

Verlauf der Fallzahlen Hautkrebs 2003-2017 - Schätzung

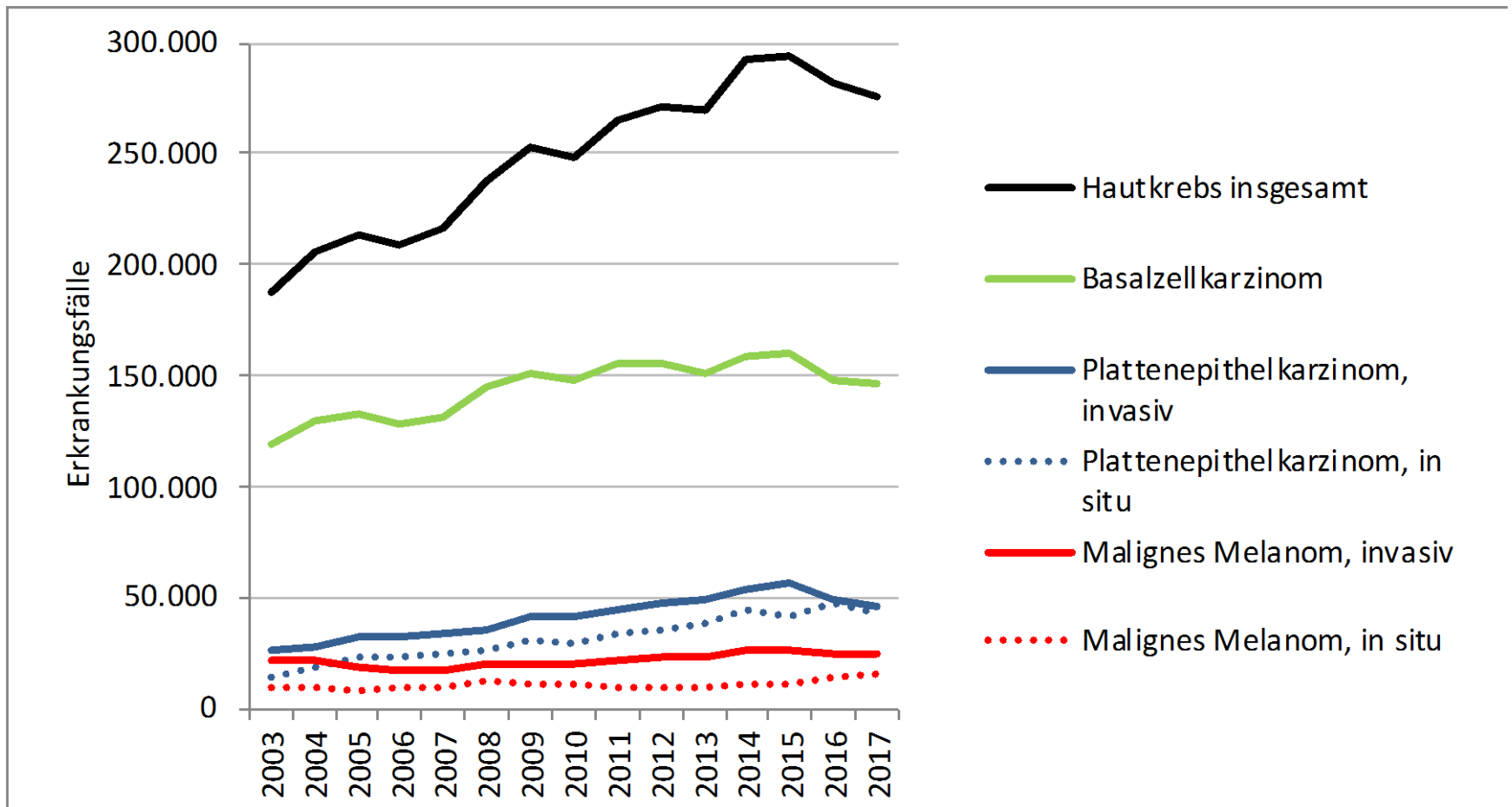

Kurze Einschätzung der Schätzung für das Jahr 2017

- Die Zahl der Hautkrebserkrankungen in Deutschland ist nach der aktuellen Schätzung für 2017 gegenüber der Schätzung des Vorjahres (2016: 272.218) mit 275.595 Fällen nahezu konstant geblieben.
- Bei den einzelnen Hautkrebsarten hat es nur geringfügige Verschiebungen der Fallzahlen gegeben.
- Beim Malignen Melanom ist die Gesamtzahl weiter angestiegen, insbesondere bei den In-situ-Melanomen.
- Hinweis: Auf Grund der Umstellung der Krebsregistrierung in SH im Jahr 2016 (elektronische Meldung, klinische Krebsregistrierung) ist nicht auszuschließen, dass für 2017 noch einige Fälle fehlen, insbesondere bei den sonstigen Hauttumoren. Die Zahlen für das Maligne Melanom scheinen vollzählig zu sein.

Aktuelle Zahlen zum malignen Melanom für Deutschland

- **Hochrechnung Basis Krebsregister Schleswig-Holstein**

Malignes Melanom (2017)	24.678		
+ Frühform (in situ)	+15.777	=	<u>40.455</u>

- **Schätzung des Zentrums für Krebsregisterdaten** (abgefragt 05.2020)

Malignes Melanom (2016)	23.240
-------------------------	---------------